Procédure applicable au portail des sinistres de fondssuisse

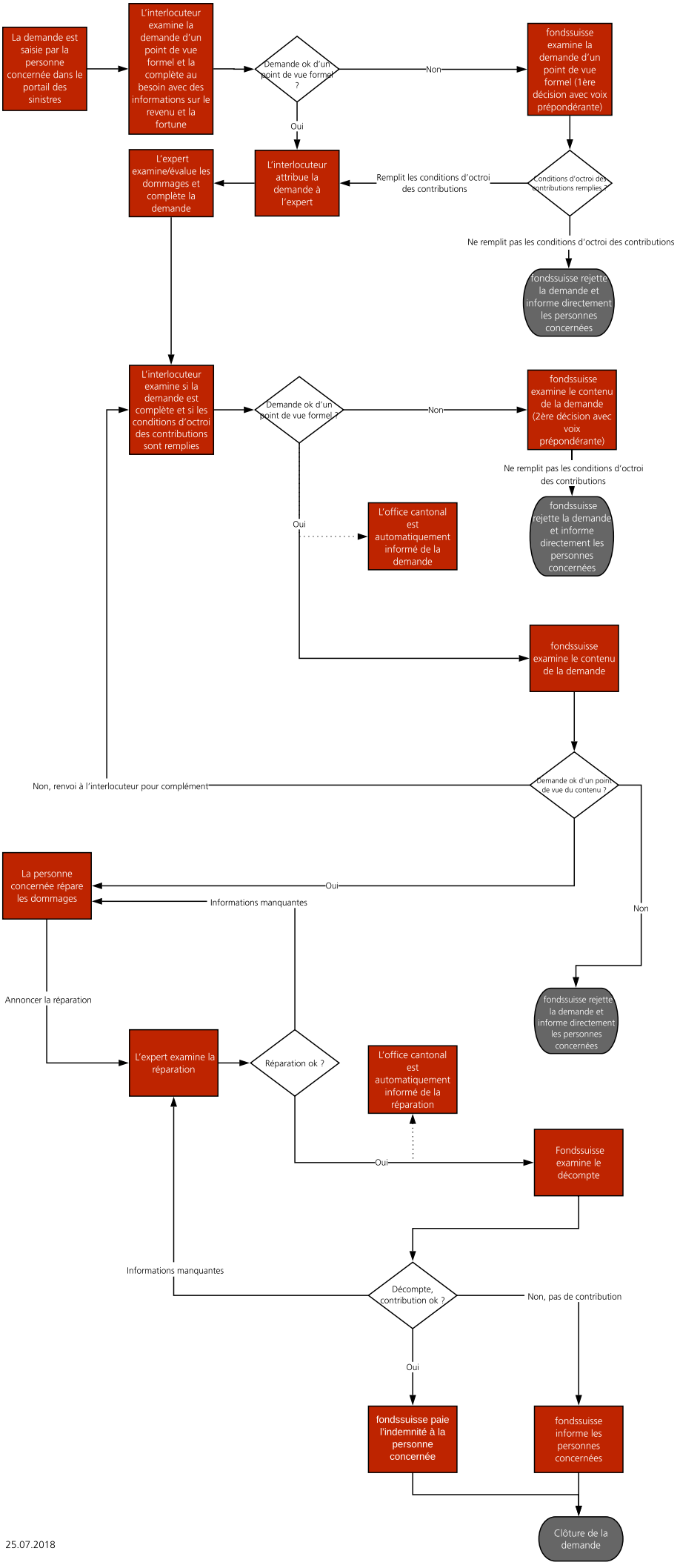

25.07.2018